

---



**FUNDACIÓ**  
**engrunes**

**DECLARACIÓ AMBIENTAL 2007**



18 MAY 2007

Verificat per:

---

LGAI Technological Center, S.A.

---

INDEX

1. Introducció, ..... 3

2. Presentació, ..... 4

    2.1 Presentació de la Fundació

    2.2 Organització

3. Política Ambiental (Política del SIG), ..... 6

4. Sistema de Gestió Ambiental, ..... 7

5. Programa Ambiental: objectius i fites, ..... 8

    5.1 Objectius i fites del Programa Ambiental 2006

    5.2 Resultats del Programa Ambiental de l'any 2005

6. Formació, ..... 12

7. Canvis des de la implantació del SIG, ..... 14

8. Aspectes ambientals, ..... 15

    8.1 Llista aspectes ambientals

    8.2 Valoració aspectes ambientals

9. Dades quantitatives, ..... 18

    9.1 Residus

    9.2 Gestió dels residus a la Construcció

    9.3 Consum energètic

10. Termini per la següent verificació, ..... 27

18 MAY 2007

Verificat per:



## 1. Introducció

La justificació del compromís de la Fundació Engrunes vers el medi ambient el podem trobar anys abans de l'inici del procés que comporta l'establiment i l'aplicació de qualsevol Sistema de Gestió, ja que la pròpia Fundació neix amb l'objectiu de fomentar el bon comportament ambiental i la reutilització de residus, tant pel que suposa la seva gestió, com pel que suposa aquesta feina com eina per la integració de col·lectius en perill d'exclusió social. La Fundació Engrunes, des de fa anys, efectua les seves activitats productives tenint en compte els impactes directes i indirectes que aquestes tenen sobre el medi i com a complement de la seva activitat social de recerca d'oportunitats pels menys afavorits.

Dins de la responsabilitat que la Fundació Engrunes pren respecte a l'entorn i la societat, l'entitat treballa cap a la consecució d'altres metes d'eficiència ambiental per tal de convertir-se en un bon exemple d'empresa de serveis, tant pel que fa a la gestió i recuperació de residus, pel que fa a la valorització d'aquests per la venda de productes de segona mà a les nostres botigues, i per la rehabilitació i manteniment d'habitatges essent respectuosos amb el Medi Ambient. Tot això no seria possible sense mantenir l'objectiu principal de l'organització, lluitar contra la pobresa i la marginació de col·lectius en perill d'exclusió social. Aquestes activitats es conformen sota un Sistema Integrat de Gestió, que abraça aspectes de gestió de la qualitat, medi ambient i riscos laborals (a partir d'ara SIG).

Aquest document recull doncs, tota la informació necessària per entendre i fer palès el compromís de la Fundació Engrunes a més d'avaluar i presentar els resultats aconseguits fins ara amb la implantació del SIG, segons el principi de millora contínua.

En aquest sentit, s'ha donat un pas molt important en assolir durant l'any 2005 la verificació segons EMAS i la certificació segons ISO 14001:2004 i ISO 9001:2000, complementada la resta d'anys pels conseqüents seguiments i verificacions.

**L'abast de verificació** del SIG de la Fundació Engrunes és:

- ▶ **Rehabilitació i manteniment d'habitatges**
- ▶ **Gestió de botigues de segona mà**
- ▶ **Inserció sociolaboral de col·lectius en risc d'exclusió social**
- ▶ **Recollida i gestió de residus sòlids urbans a l'entorn de Barcelona**
- ▶ **Transport de residus**
- ▶ **Gestió de Deixalleries**

18 MAY 2007

Verificat per:



3 de 28

## 2. Presentació

### 2.1 Presentació de la Fundació

La Fundació Engrunes és una Fundació privada d'iniciativa social, constituïda l'any 1982, que lluita contra la pobresa i l'exclusió social, a través de la inserció laboral i social de persones marginades o excloses, i com a empresa d'inserció, mitjançant la producció de bens i serveis.

El principal objectiu de la Fundació Engrunes és la inserció laboral de persones amb especials dificultats, personals i socials, per trobar feina per si mateixes, a través de les activitats realitzades des de la Fundació. Basem la nostra estratègia d'intervenció en la inserció pel treball com a eina fonamental per potenciar l'autoestima i autonomia personal del treballador.

La Seu Social es troba a Montcada i Reixac, on es troben part dels diferents Centres i Àrees de treball i des d'on es porta la coordinació i la Direcció.

#### Fundació Engrunes

C/ Roca Plana, 14-16  
Pol. Ind. Coll de Montcada  
08110 Montcada i Reixac  
Barcelona

Tel.: 902 360 380

E-mail:  
engrunes@engrunes.org  
Web: www.engrunes.org

Persona de contacte del SIG:  
Amador Rueda  
arueda@engrunes.org

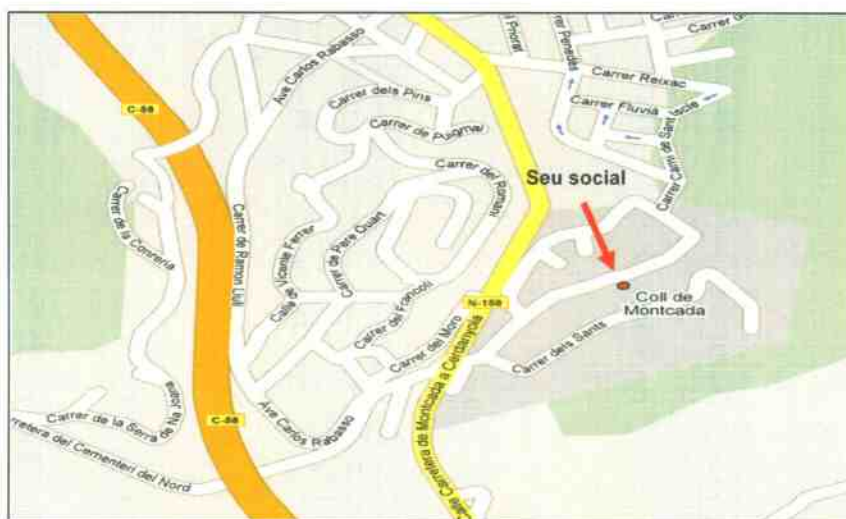

### 2.2 Activitats de la Fundació

Les diferents activitats que es porten a terme a la Fundació Engrunes i que estan dintre de l'abast són:

#### **Construcció**

- Manteniment i rehabilitació d'habitatges

#### **Medi Ambient (P-39715.1)**

- Recollida i gestió de residus sòlids urbans

#### ■ **Gestió de Deixalleries**

🗑️ **Deixalleria de Sant Vicenç dels Horts**  
C/ Santander, 38-40  
08915 Sant Vicenç dels Horts

🗑️ **Deixalleria de Rubí**  
Avda. Cova Solera, s/n.  
08191 Rubí

- Transport de residus (T-1893)

- Recollida i tria de roba usada

🗑️ **Deixalleria de Cerdanyola del Vallès**  
Ctra. De Sant Cugat, Km. 2,2  
08290 Cerdanyola del Vallès

🗑️ **Deixalleria de Corbera de Llobregat**  
Finca rústica de Can Baiona  
Ctra. De Corbera a Sant Andreu de la Barca  
08757 Corbera de Llobregat

Verificat per:



**Venda de productes de segona mà, principalment, a les botigues**

- ✚ **Botiga a Sant Cugat del Vallès**  
 Avda. Josep Anselm, 20  
 08190 Sant Cugat del Vallès  
 Barcelona  
 Tel.: 678.62.70.76
- ✚ **Botiga a Rubí**  
 C/ Llobateres, 89  
 08191 Rubí  
 Tel.: 93.587.26.00
- ✚ **Botiga al barri de Sant Gervasi a Barcelona**  
 C/ Sant Màrius, 53  
 08022 Barcelona  
 Tel.: 93.211.09.87
- ✚ **Botiga al barri de l'Eixample de Barcelona**  
 C/ Mallorca, 467  
 08013 Barcelona  
 Tel.: 93.347.46.69
- ✚ **Botiga al barri del Clot**  
 Gran Via de les Corts Catalanes, 851  
 08013 Barcelona  
 Tel.: 93.300.90.99

L'activitat Social es gestiona des de la Seu Social a Montcada i Reixac, proporcionant feina, formació i acompanyament i amb l'objectiu de potenciar les capacitats de les persones per accedir al mercat ordinari. El número de persones contractades varia d'un any per l'altre degut a la pròpia dinàmica de contractació de persones en procés d'inserció que reben formació professional específica, facilitant els tràmits d'obtenció de feina.

Durant l'any 2006 ha treballat una mitjana de 182 persones a la Fundació Engrunes, augmentant la contractació un 12% respecte l'any anterior.

**2.3 Organització**

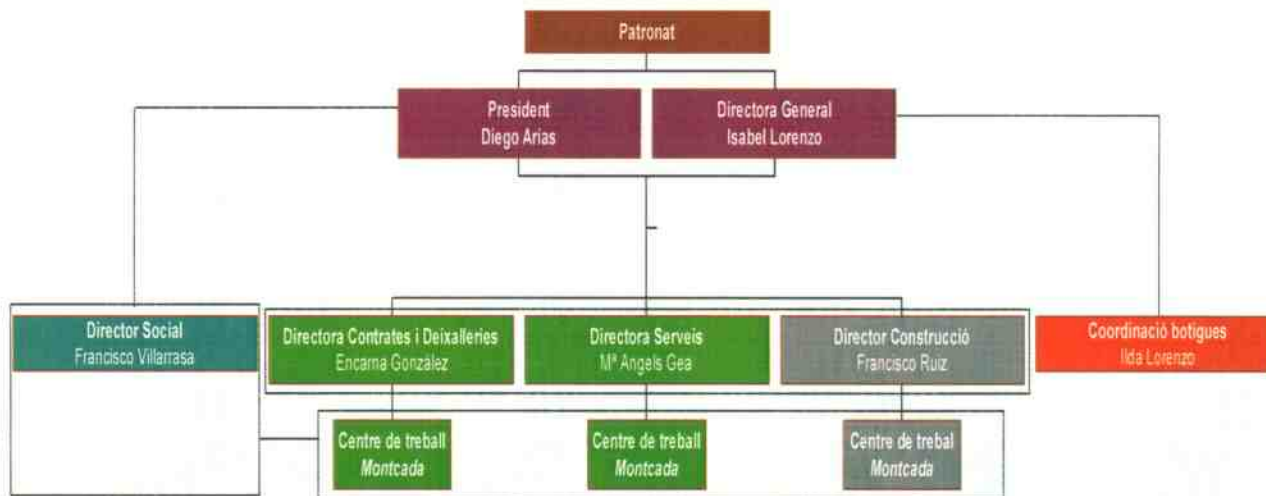

18 MAY 2007

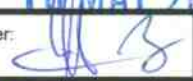
Verificat per: 



### 3. Política Ambiental (Política del SIG)

La política ambiental de la Fundació Engrunes s'emmarca dins de la política integrada del SIG.

La Direcció de l'empresa en representació del Patronat i com estructura que la gestiona, estableix que l'organització de l'entitat s'ha de dotar d'un SIG que abasti un Sistema de Gestió de la Qualitat, la Prevenció de Riscos Laborals i la Seguretat i Higiene en el Treball i el Sistema de Gestió Ambiental, com a instrument necessari per arribar a les seves finalitats i objectius.

El sistema es basa en la correcta interpretació dels requisits en totes les parts interessades: usuaris, clients, empreses i administracions públiques amb les que col·labora, i treballadors, per tal que obtinguin un elevat grau de satisfacció. Altres objectius del sistema són el compliment de la legislació vigent i l'aplicació de bones pràctiques en el camp del medi ambient i la prevenció de riscos laborals.

L'empresa d'inserció basarà les seves premisses de gestió sota tres grans línies:

- ▶ La que vol ajudar a garantir l'arribada dels treballadors en inserció a l'autosuficiència personal, adquirint competències professionals que els facultin ha accedir al mercat de treball i als factors d'integració personal i social.
- ▶ La que vol potenciar les activitats econòmiques i empresarials, com l'eina que ens assegura els recursos i la satisfacció dels clients per aconseguir una integració laboral de les persones o dels treballadors d'inserció.
- ▶ La que vol facilitar els mitjans adequats per que aquestes activitats es realitzin en un marc adequat i respectant els requisit legals, així com la millora contínua.

La implantació d'una Política al SIG és un pas estratègic que ens permetrà assolir els següents objectius:

- ▶ Optimitzar i assegurar el procés d'inserció social i laboral dels treballadors en inserció.
- ▶ Gestionar les nostres activitats, essent respectuosos amb les persones, amb el medi ambient i amb la societat.
- ▶ Potenciar els mitjans adequats per conèixer i satisfer les necessitats del mercat, ampliar-lo i trobar la satisfacció dels clients estan atents als canvis, i buscant la millora.
- ▶ Orientar i assegurar el funcionament de la Fundació, seguint els procediments i instruccions del SIG amb transparència, eficàcia i voluntat de satisfer els nostres clients i els nostres treballadors.
- ▶ Definir criteris de relacions institucionals que millorin la col·laboració amb les institucions, els clients i el conjunt de la societat.
- ▶ Fer funcionar un Sistema que asseguri que els nostres treballadors tenen els mitjans adequats, treballen en condicions òptimes, minimitzant els riscos en les seves tasques diàries i amb el compromís del compliment de la legislació vigent.
- ▶ Assegurar el compromís de prevenció de la contaminació, així com la millora contínua dels impactes de les nostres activitats, especialment la gestió de residus.
- ▶ Certificar el compromís de compliment de la legislació ambiental i altres requisits subscrits per l'organització.
- ▶ Implantar un Sistema de Gestió de la Qualitat, del Medi Ambient i de Prevenció de Riscos Laborals que suposi un nou enfocament de les activitats que realitza la Fundació Engrunes, ha de facilitar una gestió més respectuosa, més dinàmica, i més sòlida a nivell social, laboral i econòmic i amb un horitzó de sostenibilitat i de futur.

A Barcelona el 15 de febrer de 2005

Direcció  

18 MAY 2007

Verificat per: 



#### **4. Sistema de Gestió Ambiental**

La Fundació Engrunes ha desenvolupat el SIG seguint el seu compromís per la sostenibilitat empresarial, alhora que promou i executa la inserció sociolaboral de **persones de col·lectius amb risc d'exclusió**.

El SIG és fruit d'un **procés continu d'implantació i millora**. Aquest procés ha permès establir i implantar el sistema de qualitat, alhora d'implantar diverses pràctiques ambientals respectuoses amb el medi ambient i ha proporcionat les eines per potenciar l'eficiència ambiental als processos productius.

La Fundació Engrunes compleix la normativa ambiental vigent en tots els seus àmbits.

La Fundació Engrunes ha desenvolupat el sistema de **gestió ambiental d'acord amb el Reglament Europeu 761/2001** pel que es permet a les organitzacions adherir-se amb caràcter voluntari a un sistema comunitari de gestió i auditoria ambiental (EMAS) i sota la norma internacional ISO 14001:2004, aconseguint els seus objectius de verificació i certificació a l'any 2005. El SIG consta dels següents elements: política integrada del SIG, avaluació ambiental inicial, objectius i fites, planificació, documentació (Manual de Gestió, Manual d'Organització, Manual de Procediments, Instruccions de Treball i Registres), Auditoria interna i Declaració Ambiental.

Els principals agents implicats en el manteniment del SIG són el Tècnic del SIG, la Direcció, la Comissió del SIG i els responsables de cada centre o àrea de treball. La comissió del SIG està conformada pel Tècnic del SIG, Direcció, el Director de l'Àrea Social i els Directors de cada àrea productiva.

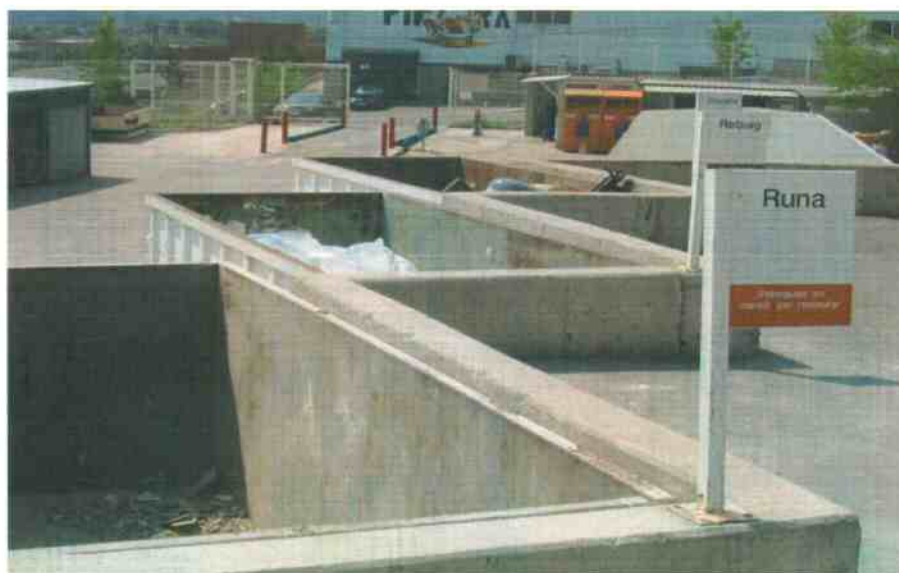

18 MAY 2007

Verificat per:



## 5. Programa Ambiental: objectius i fites

Els objectius i fites ambientals de la Fundació Engrunes s'inclouen dins de la planificació del SIG, i recullen la planificació de les activitats a dur a terme durant l'any, per aconseguir les millores ambientals proposades. Es determinen les línies d'actuació de l'entitat, els responsables i els mecanismes necessaris. Els objectius i fites ambientals es renoven cada any i es revisen periòdicament seguint el pla d'auditories fixat anualment.

### 5.1 Objectius i fites per l'any 2007

Període: 01/01/2007 a 31/12/2007		Revisió: Abril de 2008		
Objectiu	Fites	Àrea o activitat	Indicador de seguiment	Responsable de la implantació i seguiment
001-07. Millorar l'eficiència en la rehabilitació i manteniment d'habitatges	<ul style="list-style-type: none"> <li>➤ 93% dels parts realitzats</li> <li>➤ 89.000 hores realitzades</li> <li>➤ 1450 feines anuals</li> </ul>	<ul style="list-style-type: none"> <li>➤ Construcció</li> </ul>	<ul style="list-style-type: none"> <li>➤ % parts realitzats</li> <li>➤ Núm. Hores realitzades</li> <li>➤ Núm. feines realitzades</li> </ul>	<ul style="list-style-type: none"> <li>➤ Director Construcció</li> <li>➤ Area construcció</li> </ul>
002-07. Ampliar la gestió de residus i augmentar la reutilització i reciclatge.	<p><u>Gestió residus:</u></p> <ul style="list-style-type: none"> <li>➤ + 7% en Tns gestionades</li> <li>➤ +5% en residus reutilitzats</li> </ul> <p><u>Residu tèxtil:</u></p> <ul style="list-style-type: none"> <li>➤ +2% en venda a minorista</li> <li>➤ +8% venda a botigues</li> </ul> <p><u>Transport:</u></p> <ul style="list-style-type: none"> <li>➤ +5% en Tns gestionades</li> </ul> <p><u>Deixalleries:</u></p> <ul style="list-style-type: none"> <li>➤ Increment del 10% de Tns anuals gestionades al total de les Deixalleries</li> </ul> <p><u>Eficiència ambiental:</u></p> <ul style="list-style-type: none"> <li>➤ Reduir 2% el consum energètic</li> <li>➤ 140 litres / treballador / any de benzina</li> </ul>	<ul style="list-style-type: none"> <li>➤ Medi Ambient</li> <li>➤ Gestió de deixalleries</li> <li>➤ Transport de residus</li> <li>➤ Neteges de xoc</li> <li>➤ Botigues</li> </ul>	<ul style="list-style-type: none"> <li>➤ Núm. Tns gestionades</li> <li>➤ % residus reutilitzat</li> <li>➤ % venda roba a minorista</li> <li>➤ % venda roba a botigues</li> <li>➤ Tns gestionades en el transport</li> <li>➤ Tns gestionades a les deixalleries</li> <li>➤ KW/h de consum elèctric</li> <li>➤ Litres / treballador / any de benzina</li> </ul>	<ul style="list-style-type: none"> <li>➤ Director Medi Ambient</li> <li>➤ Botigues</li> </ul>
003-07. Optimitzar la inserció sociolaboral de col·lectius en risc d'exclusió	<ul style="list-style-type: none"> <li>➤ 135 beneficiaris atesos</li> <li>➤ Augmentar la inserció en mercat ordinari 25%.</li> <li>➤ Reduir baixa procés inserció en un 10% per incompliment del pla inserció</li> </ul>	<ul style="list-style-type: none"> <li>➤ Area Social</li> <li>➤ Centres de treball</li> </ul>	<ul style="list-style-type: none"> <li>➤ Núm. beneficiaris atesos</li> <li>➤ % inserció en mercat ordinari</li> <li>➤ % beneficiaris baixa procés inserció per incompliment pla inserció</li> </ul>	<ul style="list-style-type: none"> <li>➤ Director social</li> <li>➤ Equip educadors</li> </ul>
004-07. Enfatitzar la millora continua a l'organització	<ul style="list-style-type: none"> <li>➤ 95% de no-conformitats tancades en &lt;45 dies</li> <li>➤ Formació del 65% treballadors nous en qualitat i medi ambient</li> <li>➤ Pla estratègic de la Fundació realitzat i edició 1000 unitats</li> <li>➤ Destinar el 100% del fons de garantia de formació a formació continua no reglada</li> </ul>	<ul style="list-style-type: none"> <li>➤ Direcció</li> <li>➤ SIG</li> <li>➤ Centres de treball</li> </ul>	<ul style="list-style-type: none"> <li>➤ Núm. de no-conformitats &lt; 45 dies</li> <li>➤ % treballadors nous formats en qualitat i medi ambient</li> <li>➤ Núm. pla estratègic realitzats</li> <li>➤ % fons de garantia de formació a formació contínua</li> </ul>	<ul style="list-style-type: none"> <li>➤ President</li> <li>➤ Direcció centres treball</li> <li>➤ Tècnic SIG</li> </ul>

18 MAY 2007

Verificat per:





Període: 01/01/2007 a 31/12/2007			Revisió: Abril de 2008	
Objectiu	Fites	Àrea o activitat	Indicador de seguiment	Responsable de la implantació i seguiment
005-07. Millorar les condicions de seguretat de treball i reduir l'accidentalitat.	<ul style="list-style-type: none"> <li>➔ 55 accidents anuals</li> <li>➔ 0,030 accidents / treballador / any</li> </ul>	<ul style="list-style-type: none"> <li>➔ Tècnic PRL</li> <li>➔ Centres de treball</li> </ul>	<ul style="list-style-type: none"> <li>➔ Núm. accidents anuals</li> <li>➔ Núm. accidents / treballador / any</li> </ul>	<ul style="list-style-type: none"> <li>➔ Servei de Prevenció Aliè</li> <li>➔ Tècnic PRL</li> </ul>
006-07. Ampliar la certificació ISO9001, ISO14001 i EMAS a la resta de l'organització	<ul style="list-style-type: none"> <li>➔ Ampliar la certificació a la resta d'activitats</li> <li>➔ 130 treballadors sota activitats certificades</li> </ul>	<ul style="list-style-type: none"> <li>➔ Medi Ambient</li> <li>➔ Botigues</li> </ul>	<ul style="list-style-type: none"> <li>➔ Núm. àrees empresa certificades</li> <li>➔ Núm. treballadors sota certificació</li> </ul>	<ul style="list-style-type: none"> <li>➔ President</li> <li>➔ Tècnic SIG</li> </ul>

Pel 2007, la Fundació Engrunes planifica la millora de la qualitat a la construcció, amb major nombre d'hores realitzades i feines; a la gestió de residus amb millores en el nombre de Tones gestionades i l'augment de la reutilització.

A més a més, es preveu un augment de la inserció sociolaboral, una reducció de l'accidentalitat fins a un total de 55 treballadors i la millora contínua de l'organització, amb la certificació de les activitats corresponents a 130 treballadors.

### 5.2 Resultats del Programa Ambiental de l'any 2006

Els resultats corresponents a l'any 2006, presenten una valoració de la feina feta, de la millora del comportament ambiental i de la capacitat que a tingut la nostra entitat per assolir els objectius marcats.

L'avaluació de compliment d'objectius i fites és molt positiva pel que fa a la part productiva, amb taxes d'èxit elevades pel que fa a les àrees de construcció, medi ambient, amb l'augment de la reutilització mitjançant botigues del 30,8% i el trasllat a noves instal·lacions.

Àrees clau com l'accidentalitat i la satisfacció de clients presenten dades molt valuoses, amb una reducció dels accidents en un 15,1% i les més de 350 enquestes realitzades. L'eficiència energètica de la Fundació s'assoleix ja que redueix en un 3% el consum elèctric augmentant la producció.

La gestió de la roba no assoleix els objectius de vendes tot i augmentar un 3,7%. Aspectes transversals de gestió assoleixen un compliment més baix, amb un 37% pel que fa a les no-conformitats, 69,5% en la formació. L'ampliació de la certificació a 5 botigues, 4 deixalleries i transport de deixalleries no s'ha assolit al 2006.

18 MAY 2007

Verificat per: 



Objectiu	Fites	Resultats	Taxa d'èxit
<b>001-06 Garantir la formació dels treballadors cap a la Qualitat, el Medi Ambient i la Prevenció de Riscos Laborals</b>	<ul style="list-style-type: none"> <li>Assolir la quantitat mínima de 4 hores de formació per cada treballador.</li> </ul>	<ul style="list-style-type: none"> <li>2,78 hores / treballador anuals</li> <li>93% treballadors formats en PRL</li> <li>31% treballadors formats en Q+MA</li> </ul>	69,5%
<b>002-06 Assegura la satisfacció del Client</b>	<ul style="list-style-type: none"> <li>Assolir un mínim de 200 Clients enquestats per any</li> <li>Una entrevista mínima anual als Clients principals de cada Centre de treball</li> </ul>	<ul style="list-style-type: none"> <li>358 enquestes realitzades</li> <li>25 entrevistes realitzades</li> </ul>	179% 113%
<b>003-06 Millorar la gestió de les no conformitats</b>	<ul style="list-style-type: none"> <li>Tancar les no conformitats en un període màxim no superior a 45 dies</li> <li>25% més de no conformitats</li> </ul>	<ul style="list-style-type: none"> <li>% no-conformitats tancades en &lt;45 dies</li> <li>38 no-conformitats anuals</li> </ul>	37% -52%
<b>004-06 Reduir el nombre de baixes per accident laboral</b>	<ul style="list-style-type: none"> <li>Baixar l'accidentalitat en un percentatge d'un 15%</li> </ul>	<ul style="list-style-type: none"> <li>77 accidents anuals</li> <li>0,035 accidents / treballador</li> <li>+15,1% millora anual en rati accidents/tr treballador</li> </ul>	101%
<b>005-06 Regular el consum energètic de les activitats a les instal·lacions pròpies</b>	<ul style="list-style-type: none"> <li>Aconseguir el creixement 0% respecte a l'any anterior</li> </ul>	<ul style="list-style-type: none"> <li>3,11% de reducció del consum</li> <li>95.260 KWh consumits anuals</li> <li>145 litres de benzina / treballador / any</li> <li>9,47% millora en rati litres/tr treballador</li> </ul>	103%
<b>006-06 Aconseguir la Certificació de la resta de l'entitat en ISO 9001:2000, ISO 14001:2004 i EMAS</b>	<ul style="list-style-type: none"> <li>Ampliar les certificacions a la recollida municipal de voluminosos, al transport de residus, gestió de Deixalleries i de totes les botigues d'Engrunes</li> </ul>	<ul style="list-style-type: none"> <li>No s'ha aconseguit a 31 desembre. Incorporació de transport de deixalleries, 4 deixalleries i 4 botigues més a març 2007.</li> </ul>	50%
<b>007-06 Millora de la gestió dels Residus Municipals .</b>	<ul style="list-style-type: none"> <li>Augmentar la recollida dels Residus Municipals</li> <li>Renovació de la plica a Sant Cugat del Vallès.</li> <li>Reduir el Rebuig en el Municipi de Sant Cugat .</li> </ul>	<ul style="list-style-type: none"> <li>-10,1% de residus gestionats a Sant Cugat</li> <li>No s'ha renovat la plica de Sant Cugat</li> <li>-32% residus tractats (SCV)</li> <li>+23% reutilitzat (SCV)</li> <li>+34% rebuig (SCV)</li> </ul>	-110% 0% -34%
<b>008-06 Millorar el lliurament d'obres de construcció.</b>	<ul style="list-style-type: none"> <li>95% dels parts realitzats</li> </ul>	<ul style="list-style-type: none"> <li>91,26% parts realitzats</li> <li>1430 obres noves</li> <li>84.980 hores treballades</li> </ul>	96%
<b>009-06 Ampliar la concessió de neteges de xoc</b>	<ul style="list-style-type: none"> <li>Signatura de la nova concessió del servei de les Neteges de xoc</li> </ul>	<ul style="list-style-type: none"> <li>0 concessions atorgades</li> </ul>	0%
<b>010-06 Millorar la tria de la roba i augmentar la venda de roba</b>	<ul style="list-style-type: none"> <li>Millorar les vendes de la roba en un 10%</li> <li>Millorar la tria baixant el rebuig en un 5% el rebuig</li> </ul>	<ul style="list-style-type: none"> <li>+3,7% vendes totals</li> <li>+36,2%</li> </ul>	37% -41,2%
<b>011-06 Augmentar les vendes a les botigues</b>	<ul style="list-style-type: none"> <li>Assolir un 10% més de vendes les botigues</li> </ul>	<ul style="list-style-type: none"> <li>+30,8% vendes a botigues</li> <li>+24% augment mig de les 6 botigues</li> </ul>	+308%
<b>012-06 Trasllat a una nova raó social</b>	<ul style="list-style-type: none"> <li>Assolir la gestió de les diferents activitats des d'una sola raó social</li> </ul>	<ul style="list-style-type: none"> <li>Trasllat efectiu a Octubre de 2006.</li> </ul>	100%

18 MAY 2007

Verificat per:

